

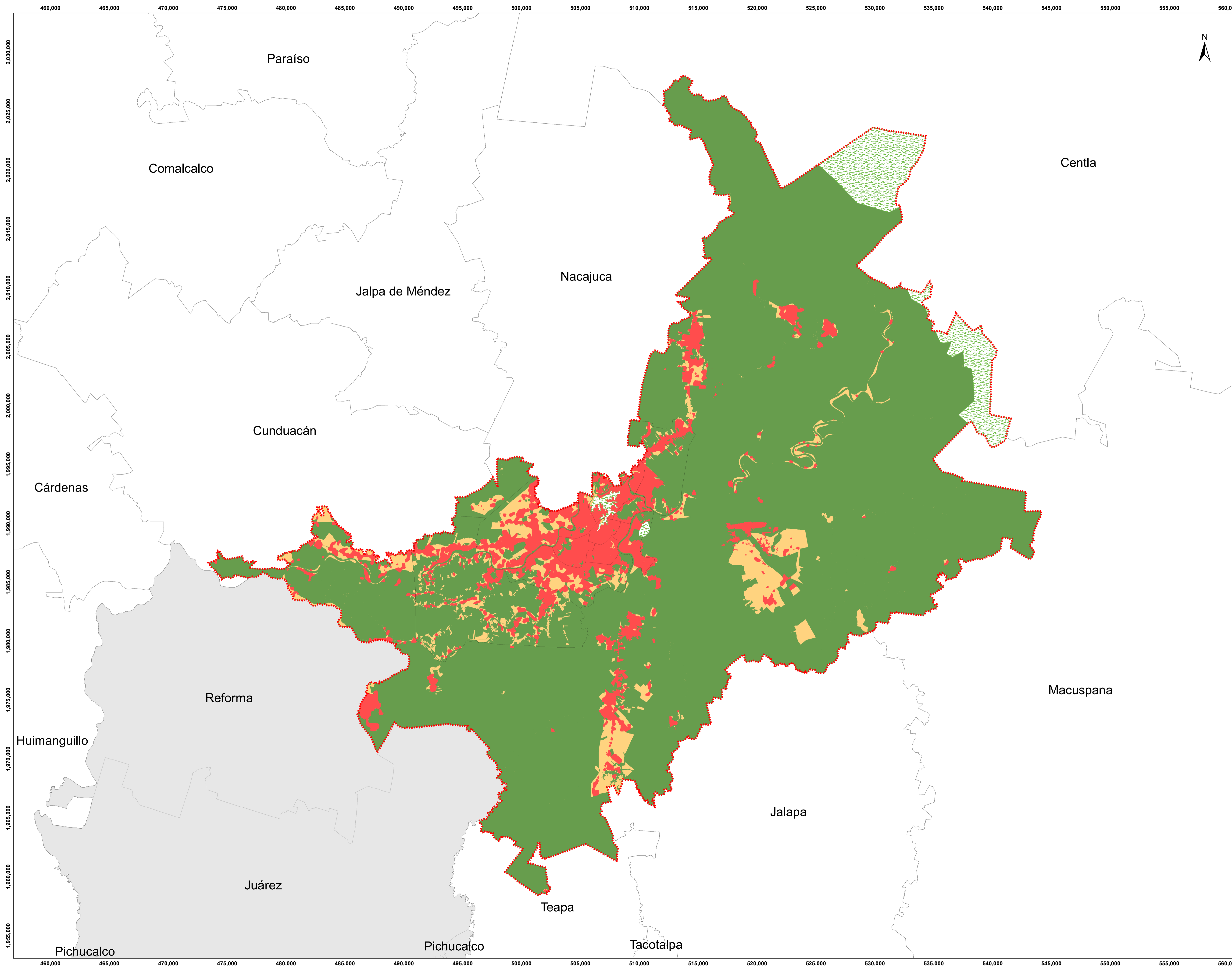

# PROGRAMA MUNICIPAL DE DESARROLLO URBANO DEL MUNICIPIO DE CENTRO TABASCO (PMDU)

LIC. YOLANDA OSUNA HUERTA  
PRESIDENTA DEL MUNICIPIO DE CENTRO 2021 - 2024





**CENTRO**  
HONESTIDAD Y RESULTADOS  
2021-2024



## SIMBOLOGÍA BÁSICA

-  LÍMITES DEL MUNICIPIO DE CENTRO (MARCO GEOESTADÍSTICO MEXICANO, INEGI, 2020)
-  LÍMITES DE DISTRITOS (PROGRAMA DE DESARROLLO URBANO DEL CENTRO DE POBLACIÓN DE LA CIUDAD DE VILLAHERMOSA Y SUS CENTROS METROPOLITANOS DEL MUNICIPIO DE CENTRO, TABASCO 2015-2030)

## SIMBOLOGÍA TEMÁTICA

	NO URBANIZABLE	142,657.01 ha (82.75%)
	URBANIZABLE	9,417.70 ha (5.46%)
	URBANIZADO	13,346.23 ha (7.74%)
	ÁREA NATURAL PROTEGIDA	6,966.77 ha (4.04%)

## FUENTE

MAPA DE ELABORACIÓN PROPIA CON INFORMACIÓN DE INEGI (2021). Conjunto de datos vectoriales de la carta topográfica escala 1:250,000 por entidad federativa (2021), Tabasco (Data set). <https://www.inegi.org.mx/apps/mapas/?ag=27>  
H. AYUNTAMIENTO DE CENTRO, INSTITUTO DE PLANEACIÓN Y DESARROLLO URBANO DEL MUNICIPIO DE CENTRO.

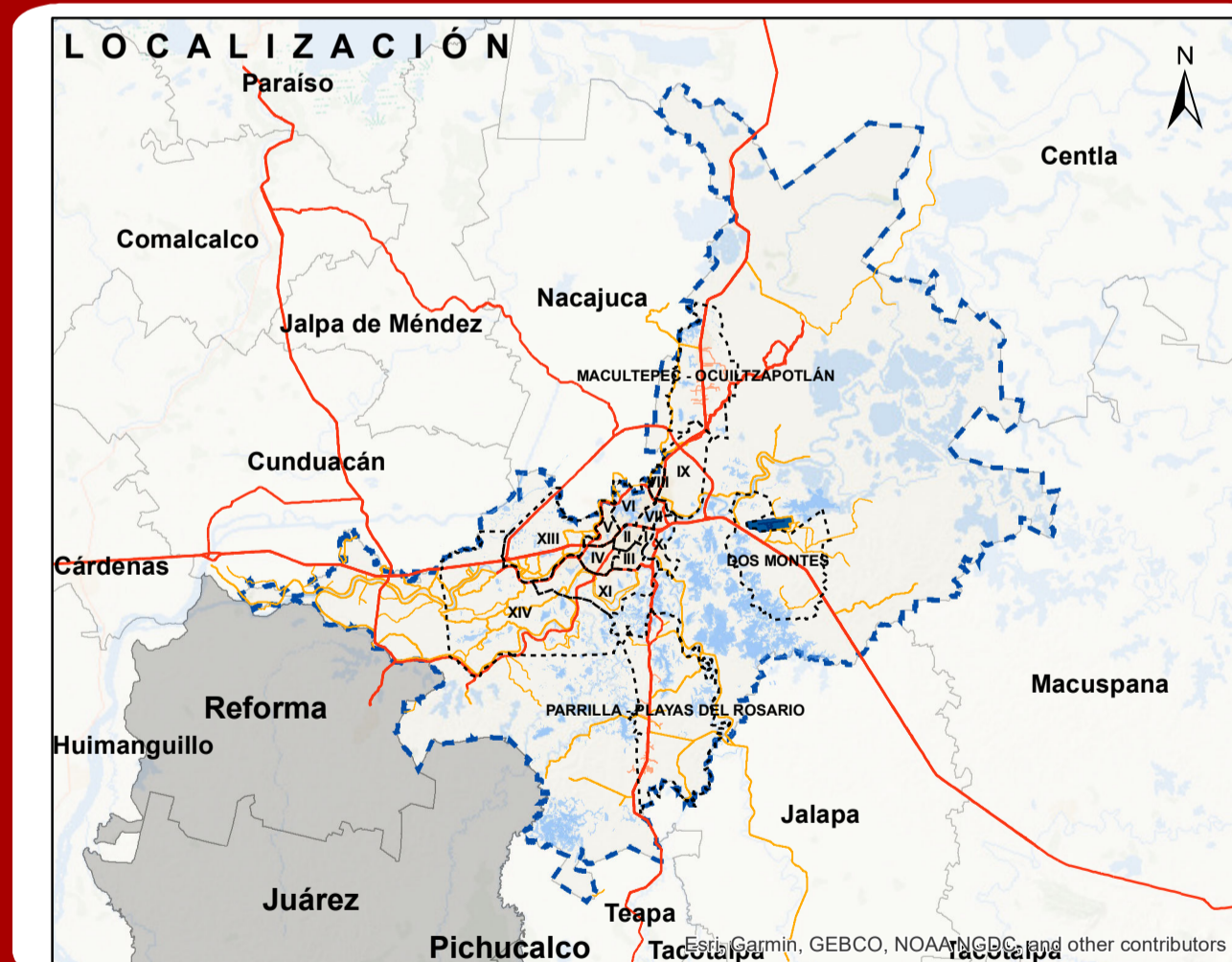

LIC. JOSÉ ANTONIO ALEJO HERNÁNDEZ  
SECRETARIO DEL AYUNTAMIENTO

DRA. AIDA LÓPEZ CERVANTES  
DIRECTORA DEL INSTITUTO DE PLANEACIÓN Y DESARROLLO URBANO (IMPLAN)

ESCALA: 1:150,000



Elaborado por: AMP.



NOMBRE DE PLANO:

ZONIFICACIÓN PRIMARIA

SISTEMA DE PROYECCIÓN:  
SISTEMA DE COORDENADAS: UTM ZONA 15 NORTE  
PROYECCIÓN: UNIVERSAL TRANSVERSA DE MERCATOR  
DATUM: WGS1984  
CUADRÍCULA CADA 5,000 METROS

FECHA:

JP 01

OCTUBRE, 2023